

連絡先バックアップ機能の使い方

2014年4月 第1.1版

■本機能について

- ・連絡先のバックアップ
 - iOS : 連絡先を一括してバックアップ
 - Android : 全アカウントの連絡先を一括してバックアップ
- ・連絡先の復元
 - iOS : バックアップした連絡先を iOS の連絡先へ上書きで復元
 - Android : バックアップした連絡先を選択したアカウントに追加で復元
- ・iOS 端末と Android 端末間でのバックアップおよび復元が可能
電話番号やメールアドレス、アイコンなどの項目の移行は可能ですが、その他一部の項目が異なる場合があります。

本文について

記載している内容は、本書制作時点（下記参照）のものであります。最新のアプリ Ver をご使用ください。

[アプリ Ver] iOS : 1.3.484 / Android:1.3.490

■対応 Wi-Fi ストレージ

- ・「WiDrawer」対応全製品

■使用上の注意

- ・バックアップしたデータの閲覧・編集はできません。
- ・バックアップデータは選択できません。最後にバックアップしたデータが復元されます。
- ・保存する場所は SD カードが優先されます。(REX-WIFISD1 の場合)

<Android の場合>

- ・グループ設定のバックアップおよび復元はできません。「グループなし」となります。
- ・着信音やバイブなどの着信設定のバックアップおよび復元はできません。
- ・連絡先データは Android 機種や端末メーカーやアプリごとにカスタマイズされているため、異なる端末間でバックアップや復元をおこなうと、一部が復元されない、または項目や表示順序が異なる場合があります。

連絡先を Wi-Fi ストレージへバックアップする

※画面は Android の場合です。iOS では画面が異なる場合があります。

1. 連絡先を保存したいSDカードまたはUSBストレージを Wi-Fi ストレージに接続します。
2. アプリをタップして起動します。



3. アプリ TOP 画面の  (情報) をタップし、メニュー画面を表示します。メニューから[連絡先バックアップ]をタップします。

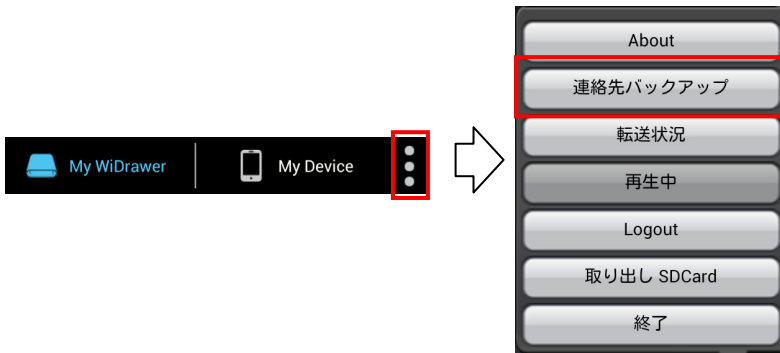

4. バックアップ画面が表示されますので、[OK]をタップします。



5. 確認画面が表示されますので、[OK]をタップします。



6. バックアップが開始され、完了すると右の画面が表示されます。[OK]をタップします。



以上で、連絡先のバックアップは完了です。

バックアップした連絡先を携帯端末へ復元する

※画面は Android の場合です。iOS では画面が異なる場合があります。

1. 連絡先をバックアップしたSDカードまたはUSBストレージを Wi-Fi ストレージへ接続します。
2. アプリをタップして起動します。



3. アプリ TOP 画面の  (情報) をタップし、メニュー画面を表示します。メニューから[連絡先バックアップ]をタップします。

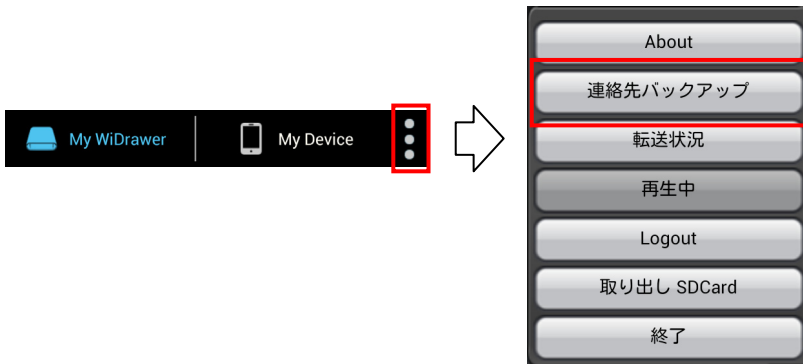

4. バックアップ画面が表示されます。[復元]をタップし、画面を切り替えます。



5. 復元画面が表示されます。
[OK]をタップします。



Androidの場合、復元画面で[OK] をタップすると、右のアカウント選択画面が表示されます。バックアップした連絡先を復元するアカウントを選択します。

※ v 1.3.480 では右の画面は表示されません。

復元先のアカウントの指定はできず、「本体」（アカウントなし）へ復元されます。

復元後に「連絡先」や「電話帳」アプリでエクスポート/インポートをおこなうことで、アカウントの変更は可能です。

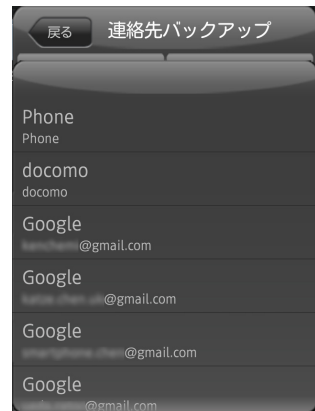

6. 確認画面が表示されますので、
[OK]をタップします。



7. 復元が開始され、完了すると右の画面が表示されます。[OK]をタップします。



以上で、連絡先の復元は完了です。